



OUESSANT

18 au 25 Aout 2018



STAGE PB1, PB2 et FB1

Nom Prénom :
Adresse :
Téléphone fixe : Téléphone mobile :
Mail :
Date de naissance : Lieu (commune et département) :
N° de Licence : Niveau plongée : Niveau Biologie :
Personne à prévenir : Téléphone :
Club d'appartenance (et son numéro, si vous le connaissez) :

Votre objectif de stage ?

- PB1 : Plongeur Biologiste Niveau 1. L'intégralité du cursus peut être réalisée sur la semaine ; 16 heures de cours et 4 plongées (sous réserve du N2 Technique) ...
- PB2 : Plongeur Biologiste Niveau 2, Techniques de laboratoire, Exposés et Fonctions transverses. L'intégralité du cursus ne pourra pas être réalisée sur la semaine ; 25 heures de cours et 4 plongées (sous réserve du N2 Technique).
- FB1 : Formateur Biologiste Niveau 1 (Sous réserve du PB2). L'intégralité du cursus ne pourra pas être réalisée sur la semaine
- FB1+ : Formateur Biologiste Niveau 1 Aptitude validation PB2. L'intégralité du cursus peut être réalisé sur la semaine. (Sous réserve du FB1)
- Autre : Précisez vos souhaits ou motivation (Exploration, Techniques de laboratoire, épaves...)

Pour les cursus qui ne peuvent être réalisés intégralement sur la semaine, nous pourrons adapter le stage en fonction des participants (Commencer ou finaliser la formation)

Prix du stage : entre 500 et 660 € (le prix sera fonction du nombre de plongées, ajouter 12 € pour une carte de niveau.

Pour l'inscription il est demandé 200 € d'arrhes à l'ordre de Comité Région Centre FFESSM.

Si vous êtes accompagné, merci de préciser le nombre de personnes (le prix du séjour se situe autour de 350 € pour chaque accompagnant, joindre 100 € d'arrhes).

Sur l'île on peut trouver des commerces (épiceries, bureau de tabac, poste, magasins de souvenirs, restaurants, etc.) . L'île est sillonnée de nombreux chemins de randonnées (il y a possibilité de louer des vélos).

Plusieurs liaisons par bateau sont assurées quotidiennement entre le continent et Ouessant et l'île de Molène.

Club de plongée	Nombre	PU	Total
Plongées	11	25,00 €	275,00 €
Bloc	1	6,00 €	6,00 €
Adhésion	1	18,00 €	18,00 €
Transport			
Bateau A/R	1	35,00 €	35,00 €
Taxi	1	4,00 €	4,00 €
Hébergement			
Demi-Pension	6	37,00 €	222,00 €
Nuit + Petit Dej	1	22,00 €	22,00 €
Panier Repas (Midi)	6	11,00 €	66,00 €
Taxe séjour	7	0,45 €	3,15 €
Drap	1	5,40 €	5,40 €
Total			656,55 €

Pour vous inscrire ou pour toute question s'adresser à :

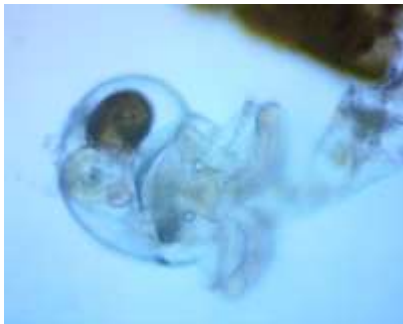

Yves NOLIN, 3 bis rue du Val de la Cavée, 28600 LUISANT

Téléphone mobile : 06 40 47 99 40

Courriel : yves.nolin@wanadoo.fr

Ou

Jean-Pierre CHATAIGNER, 8 Val du Moulin, 36700 SAINT CYRAN DU JAMBOT

Téléphone fixe : 02 54 39 31 23 - Téléphone mobile : 06 08 43 67 96 (en cas d'absence, laisser un message)

Courriel : chataigner.jp@wanadoo.fr

Organisation du stage :

Le 19 aout après midi (Il est recommandé d'arriver le dimanche 19 août au soir)

- Arrivée au Conquet sur le port vers 15h00
- On sort les affaires de plongée
- On va garer la voiture
- On récupère les billets
- On embarque sur le bateau ; direction Molène puis Ouessant
- Taxi, auberge de Jeunesse,
- Repos

Du 20 Aout au 25 aout

- On se lève, on déjeune
- Rendez-vous au club vers 9h00
- Plongée vers 10h30
- Apéro, repas, debrief
- Rendez-vous au club vers 15h00
- Plongée vers 16h30
- Debrief, laboratoire
- Apéro, repas
- Laboratoire, exposés
- Repos
- Une journée de repos avec un Estran en milieu de semaine

26 Aout Matin

- Petit déjeuner,
- Taxi,
- Bateau, retour au Conquet

En images, pour vous mettre en appétit :

