

Les Palmeurs du Gâtinais



FFESSM
ORIENTATION
SUBAQUATIQUE



FFESSM
LOIRET | 45

22 Septembre 2018
TROPHEE DES PALMEURS DU GATINAIS

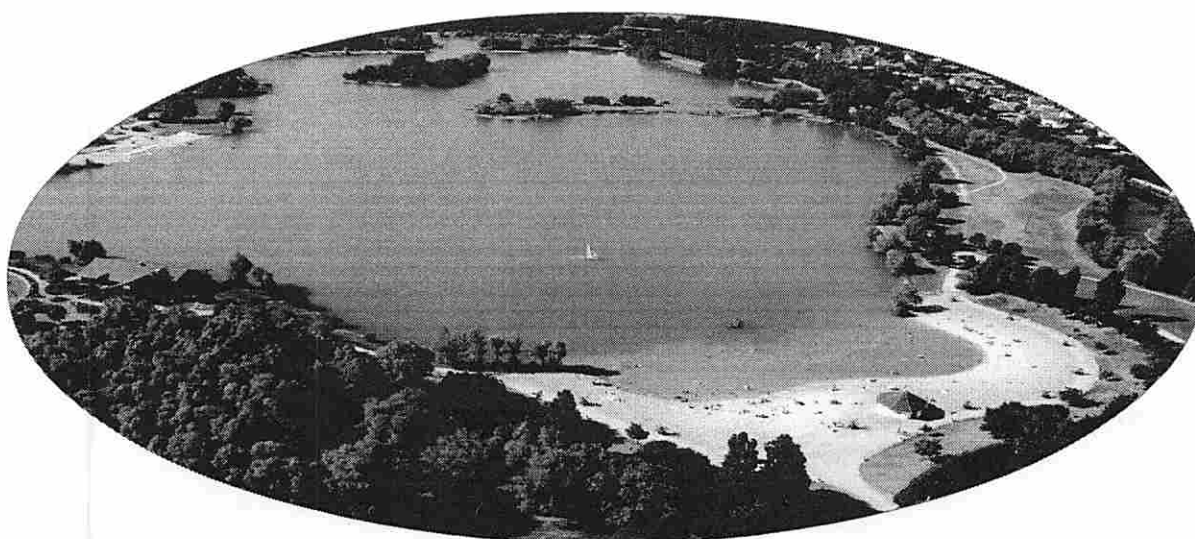

Contact et renseignements :

Les Palmeurs du Gâtinais (club organisateur)

29, Rue Kléber

45120 CHALETTE sur LOING

E-mail : lespalmeurs.dugatinais@wanadoo.fr

GANDRILLE Georges, Président : 01 64 29 39 60 ou 06 81 03 54 53

Règlements sur place a l'ordre : LES PALMEURS DU GATINAIS

(Justificatif)

Comité d'honneur :

- *Mr DEMAUMONT Franck : Maire de Châlette sur Loing*
 - *Mr RAMBAUD Christophe : Maire adjoint aux sports et au tourisme de Châlette sur Loing*

 - *Mr BLANCHARD Jean-Louis : Président National de la FFESSM*
 - *Mr MARC Pascal : Président du Comité Centre de la FFESSM*
 - *Mr BARRE Jean-Luc : Président du Codep 45 de la FFESSM*

 - *Mr ZAEPFEL Serge : Président de la Commission Nationale d'Orientation Subaquatique*
 - *Mr GANDRILLE Georges : Président des Palmeurs du Gâtinais Orientation Subaquatique du Codep 45*
-

Organisation :

Directeur de la compétition: Mr GANDRILLE Georges (CHALETTE sur LOING)

Responsable des Juges: Mr KOBLER René (STRASBOURG)

Organisation technique:

- Le club Les Palmeurs du Gâtinais*
 - La Commission Nationale d'orientation subaquatique*
 - Le Concours de la ville de CHALETTE sur LOING*
-

Programme:

- 8h00 : -*Accueil des participants*
 Rue du gué aux biches 45120 CHALETTE SUR LOING
 -*Inscriptions, contrôle des cartes TIV, contrôle des licences avec le certificat médical*
- 9h00 : -*Relevés et entraînements*
 -*Réunion chefs d'équipes*
 -*Tirage au sort des départs*
 -*Constitution du collège de juges*
- 12h30 : *Repas sur place (voir pour réservations)*
- 13h30 : *Premier départ « Épreuve Étoile »*
- 16h00 : *Premier départ « Épreuve M ».*
- 19h00 : *Présentation des sportifs aux élus, récompenses*
- 20h30 : *Repas en commun (voir réservations)*
 Hébergements (voir pour réservations)

Informations techniques sur les parcours :

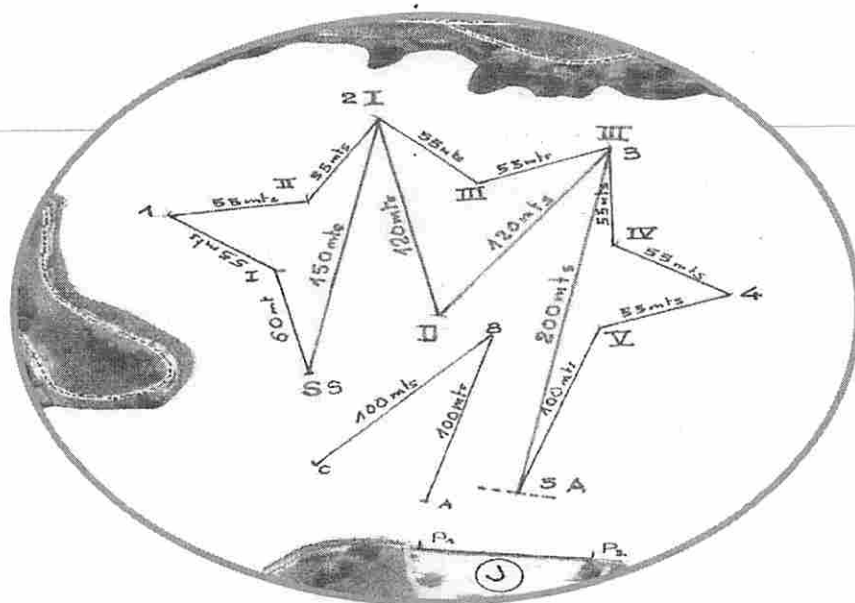

Le parcours d'entraînement:

(Parcours permanent sur le site pendant toute la rencontre)

-Tracé en couleur noir sur le schéma matérialisé sur le site les lettres A-B-C.

Distances : 100-100-48 mètres.

Se réalise dans le sens inverse des aiguilles d'une montre.

Les parcours compétitifs:

-Étoile : (Samedi 22 Septembre 2018) 1er départ à 13h30

Tracé en couleur noir sur le schéma.

Distances : 60-55-55-55-55-55-55-55-55-100 (soit 600m)

Se réalise dans le sens des aiguilles d'une montre.

-M : (Samedi 22 Septembre 2018) 1er départ à 16h00

Tracé en couleur bleu sur le schéma.

Distances : 150-120-120-200 (soit 590m)

Se réalise dans le sens des aiguilles d'une montre.

Le nageur évolue en immersion totale et doit contourner correctement les bouées des virages et terminer sur la ligne de précision.

Ligne de précision de 32 mètres.

Temps limite du parcours : 15 min 20 s.

Bouées communes avec Étoile S - I (2) - III (3) - Arrivée (5)

Le parcours « Étoile » et le parcours en « M » seront mis en place simultanément ce qui permettra les relevés topographiques.

Le schéma des parcours est réalisé à titre indicatif. Lors de la mise en place les distances ainsi que les caps peuvent être différents.

Règlement et tarifs :

L'organisation et les médias sont susceptibles de vous photographier ou de vous filmer :

Si vous ne le souhaitez pas cochez la case

L'inscription est de 20€ par compétiteur (10€ pour les moins de 18 ans et la catégorie 3 des inter-clubs)

Le gonflage des bouteilles est assuré par le club organisateur

Le règlement est celui de la CNOS

Carte TIV

Rappel important : Le numéro de bouée vertical est obligatoire

Les épreuves sont ouverte à tous les nageurs des deux sexes de plus de 14 ans, licenciés à la FFESSM, avec assurance complémentaire (Loisir 1 minimum) ou attestation d'une autre compagnie, qui sont titulaires de la qualification technique pour la pratique de l'orientation subaquatique ou du niveau 1 de plongée, en possession d'un certificat médical de moins d'un ans ainsi que d'une autorisation parentale pour les moins de 18 ans.

Se restaurer :

Mme SAVANE Tougué avec son équipe vous propose la restauration:

Repas du Samedi midi 22 Septembre 2018 : 13€ sur réservation (repas pris sur la base)

Repas du Samedi soir 22 Septembre 2018: 15€ sur réservation

Éventuellement :

Repas du Dimanche midi 23 Septembre 2018: 13€ sur réservation (repas pris sur la base)

Fiche de réservation :

Nom et Prénom :-----

Souhaite réserver pour la rencontre d'orientation de CHALETTE :

Repas du Samedi midi 22 Septembre 2018 : 13€ Nombre de personnes:-----

Repas du Samedi soir 22 Septembre 2018 : 15€ Nombre de personnes:-----

Éventuellement :

Repas du Dimanche midi 23 Septembre 2018 : 13€ Nombre de personnes:-----

Règlement sur place

Fiche a retourner auprès du club « Les Palmeurs du Gâtinais »

Par courrier électronique : lespalmeurs.dugatinais@wanadoo.fr

Par courrier postal : Les Palmeurs du Gâtinais

29, Rue Kléber

45120 CHALETTE sur LOING

Hébergements :

Camping des Rives de Loing : 26 Rue du château 45120 CEPOY Tél : 02 38 85 29 33

Camping Car : Possibilité de stationner près du lac

Auberge de jeunesse : 25 Quai du Port 45120 CEPOY Tél:02 38 93 25 45

Les hôtel Dorèle : 222 Rue Emile Mengin 45200 MONTARGIS Tél : 02 38 07 18 18

Kyriad : 1250 Avenue d'Antibes 45200 AMILLY Tél : 02 38 98 20 21

Restaurants :

Chinois Domaine du Magnat : 11 Avenue Général Leclerc 45120 Châlette sur Loing Tél : 02 38 85 13 68

Horaires : lundi au jeudi : 12h - 14h30 / 18h - 22h ; vendredi au samedi:12h - 14h30 / 18h 23h; dimanche: 12h - 15h

Restaurant du Lac de Châlette: Rue du Gué aux Biches 45120 Châlette sur Loing Tél : 02 38 07 19 20

Horaires : Vendredi et Samedi : 12h00 - 14h00 / 19h00 - 21h15 Dimanche : 12h00 - 14h00

A la Bonne Heure Amilly : 1459 Avenue d'Antibes 45200 Amilly Tél : 02 38 95 33 87

Horaires : lundi au vendredi : 11h30-14h15 / 18h45-21h15

samedi : 11h30-14h30 / 18h45-22h00

dimanche : 11h30-14h15 / 18h45-21h15

Courtepaille: 4 Rue du port 45200 Montargis Tél : 02 38 28 97 51

Horaires : lundi au jeudi: 11h30 - 15h/ 18h30 - 22h30; vendredi : 11h30 - 15h/ 18h30 - 23h

samedi, dimanche : 11h30 - 22h30

La Pataterie : 8 Rue du port 45200 Montargis Tél : 02 38 95 51 55

Horaires : lundi au jeudi et dimanche : 11h45 - 14h30/ 18h45 - 22h30 ; vendredi : 11h45 - 14h00/ 18h45 - 23h

samedi : 11h45 - 14h30/ 18h45 - 23h

Oh Terroir: 44 Rue Jean Jaurès 45200 Montargis Tél : 02 38 89 07 57

Horaires : mardi au samedi : 11h45-14h00 / 19h00-22h00

Stations Essence :

Market : 17 Avenue Général Leclerc 45120 Châlette sur Loing (24h/24)

Avia : 2 Avenue du Général Leclerc 45120 Châlette sur Loing (24h/24)

Super U : Rue du 23 Août 45120 Châlette sur loing (24h/24)

Magasins d'alimentation:

Market : 17 Avenue Général Leclerc 45120 Châlette sur Loing Tél : 02 38 85 73 44

Horaires : lundi au samedi : 8h30-20h00

dimanche : 9h00-12h00

Lidl : Avenue du Général Leclerc 45120 Châlette sur Loing

Super U : Rue du 23 Août 45120 Châlette sur loing

Horaires : lundi au samedi:8h30 - 19h30 ; dimanche : 9h - 12h45

Venir a CHALETTE :

Gare SNCF de MONTARGIS : (2kms du lac)

Ligne Paris-Nevers

Autoroutes :

A77 (Paris-Nevers)

A19 (connexion aux autoroutes A6 et A10) Sortie Montargis Nord-Châlette

Fiche d'inscription
22 Septembre 2018
Trophée des Palmeurs du Gâtinais

Nom et adresse du club: -----

Chef d'équipe : -----

Certifie que les concurrents inscrits ci-dessous ont au moins la qualification pour la pratique de l'orientation subaquatique ou le niveau 1 de plongée, possèdent la licence FFESSM avec assurance individuelle complémentaire Loisirs 1 minimum ainsi qu'un certificat médical de non contre-indication à la pratique du sport de compétition.

Attention inscriptions dans l'ordre des départs.

Dames :

	Nom et prénom :	Née le :	N°Licence	N°Bouée
1:	-----	-----	-----	-----
2:	-----	-----	-----	-----
3:	-----	-----	-----	-----
4:	-----	-----	-----	-----
5:	-----	-----	-----	-----

Hommes :

	Nom et prénom :	Née le :	N°Licence	N°Bouée
1:	-----	-----	-----	-----
2:	-----	-----	-----	-----
3:	-----	-----	-----	-----
4:	-----	-----	-----	-----
5:	-----	-----	-----	-----

Nom du juge du club:-----

Fiche a retourner auprès du club « Les Palmeurs du Gâtinais »

Par courrier électronique : lespalmeurs.dugatinais@wanadoo.fr

Par courrier postal : Les Palmeurs du Gâtinais

29, Rue Kléber

45120 CHALETTE sur LOING